Stimme in E♭
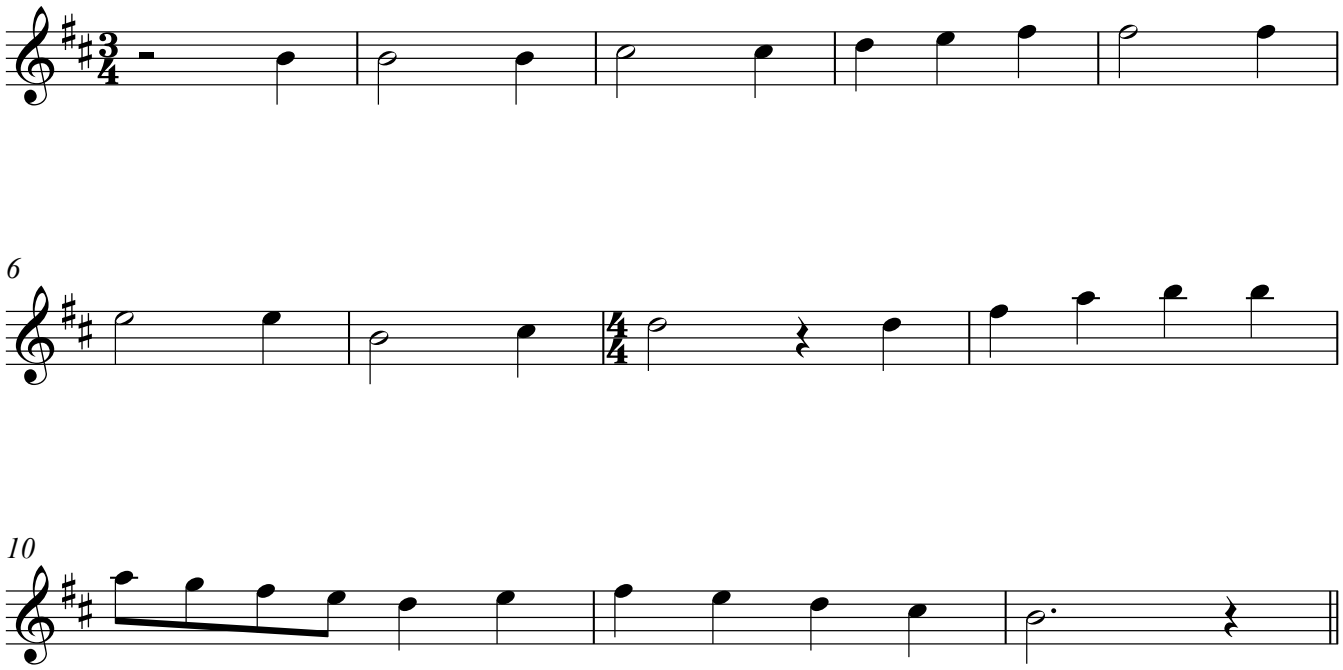
# Es kommt ein Schiff geladen