

27.10.14 von Frau Tutlies

Art des Objektes Aktivität

Zentrale Angaben

Aktivitätsnummer NW 2013/0331

Ansprache	Datierung
Oberflächenfund	Urgeschichte bis Neuzeit

Dauer der Aktivität 01.04.2013 - 30.04.2014

Anlass der Maßnahme Archäologische Bestandserhebung

Durchgeführte Maßnahme Prospektion: Einzelfundeinmessung

Wann	Wer	Was
27.10.2014	Dodt, Michael: EM	Melder
27.10.2014	Tutlies, Petra: LVR-Amt für Bodendenkmalpflege im Rheinland	Bearbeiter
01.04.2013	Dodt, Michael: EM	Finder

Nur amtsintern nein

Kurzansprache Begehungen mit der Klasse 6a des St. Angela-Gymn. Bad Münstereifel unter der Leitung von Hrn. Dodt und Herrn Liebing: Dungschleier ma.-nz., aber auch zwei eisenzeitliche Keramikbrst. und röm. Keramik- und Ziegelbrst.

Verortung

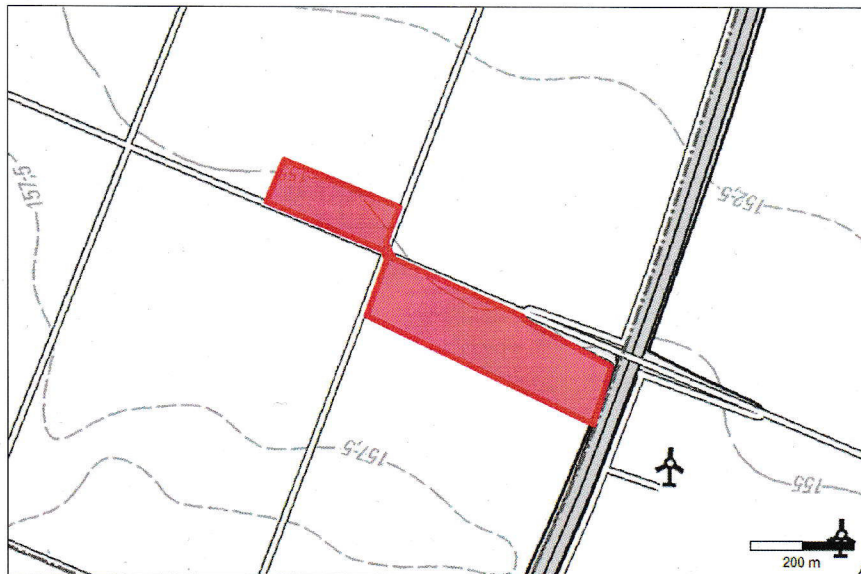

GK-Rechts	2553793,340 - 2554467,537
GK-Hoch	5618580,716 - 5619067,486
UTM-Rechts	32341890,500 - 32342552,310
UTM-Hoch	5618861,408 - 5619372,626

Geometrie vorläufig	nein
Genauigkeit der Abgrenzung	Unbekannt
Kommunen	Zülpich
Kreise	Euskirchen
Regierungsbezirke	Köln
DGK-Blätter	0520-Wichterich 0521-Lommersum-West

TK-Blätter 5206 Erp  
Aussenstellen Nideggen/Wollersheim

**Geländemerkmale**

---

**Kleinräumige Geländesituation** Hochfläche, eben  
**Großräumige Geländesituation** Zuelpicher Boerde

Geländenutzung	Jahr
Acker	2013

**Prospektionsbedingung** gut  
**Boden / Sediment** Humus

**Übersicht Material / Arbeitsabläufe**

---

**Stellen / Befunde:**  
**Stellenzahl** 1  
**Befunde** nein

**Material:**  
**Funde** ja  
**Proben** nein  
**Kein** nein

**Archivmaterial:**  
**Fotos** nein  
**Fundzeichnung** nein  
**Grabungszeichnung** nein  
**Sonstiges** nein  
**Kein** nein

**Fundverbleib**

---

**Alle Funde sind am endgültigen Fundverbleib** nein

Ersterfassung am 27.10.2014, durch Tutlies, Petra(ld31305)

Letzte Änderung am 27.10.2014, durch Tutlies, Petra(ld31305)